

# Mimésis



Projet porté par le  
**C.I.M.E.L**  
CENTRE D'INTERPRÉTATION DES MÉMOIRES LAMENTINOISES

L'Office de la Culture du Lamentin  
Défia & La Ville du Lamentin

Mimèsis

nom féminin

(gr mimêsis, imitation)

Notion philosophique introduite par Platon dans La République,  
puis reprise et développée par Aristote qui définit l'œuvre d'art  
comme une imitation du monde tout en obéissant à des conventions.

Paul Ricœur, dans sa trilogie "Temps et récit", propose donc trois formes de mimèsis :

la Préfiguration (le temps vécu, prénarratif),

la Configuration (**le temps du récit, le temps de la mise en intrigue**)

et la Refiguration.

# Mimèsis

Écrin pour une œuvre artistique

Monument-Scène

Hommage aux "Éclaireurs du possible"

Ancien Hôpital du Lamentin, Martinique

Document  
de la concertation préalable  
Étude de faisabilité

30 octobre 2023



# Repérages



Google Maps  
Images ©2023 CNES  
Airbus, Maxar Technologies  
Données cartographiques ©2023

Site destiné à Mimèsis



Ancien Hôpital du Lamentin  
1925 - 2021



# Mots-clés

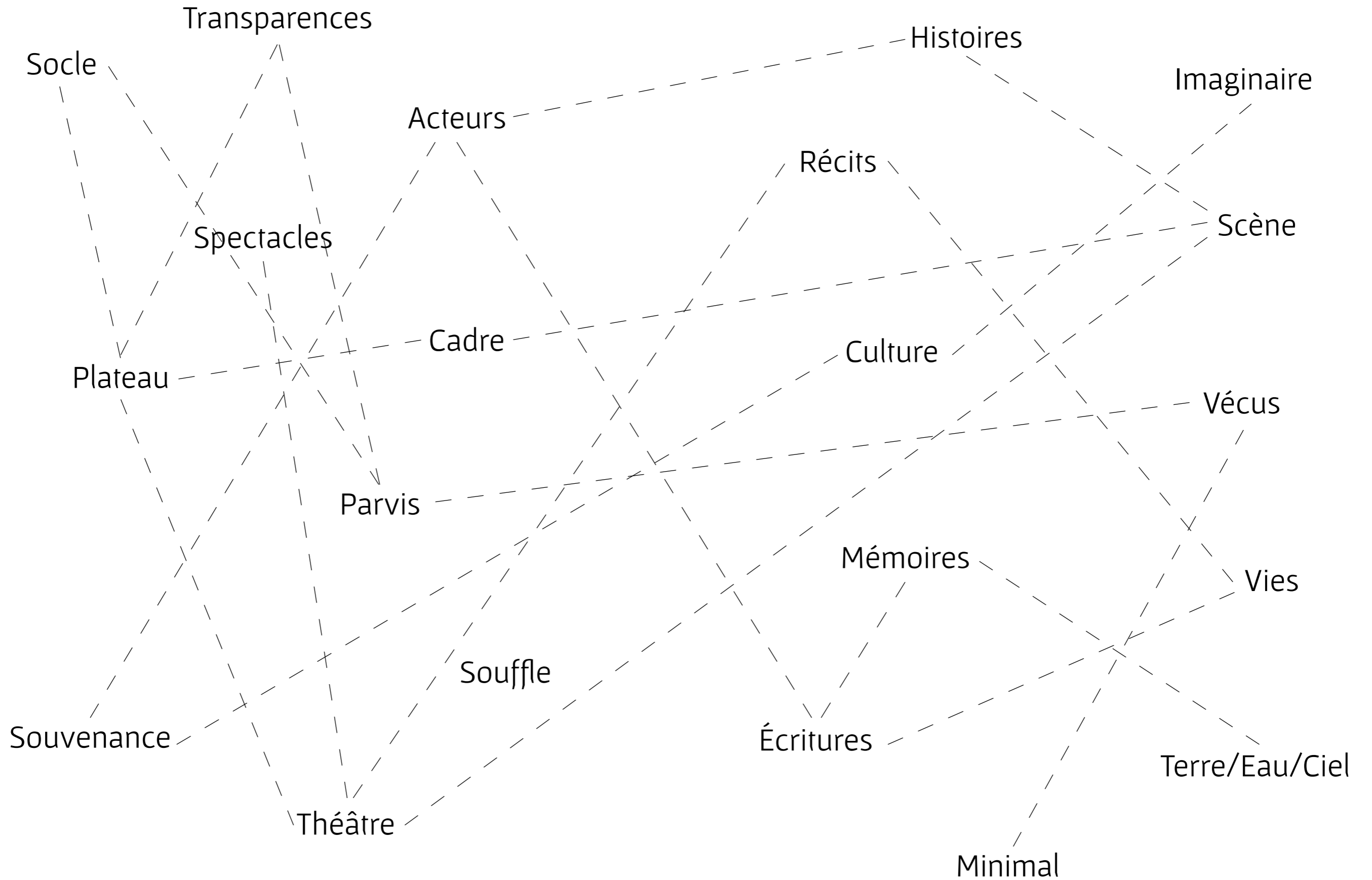

ALENS Suzanne – ALEXIS Alix – ALINE Jacqueline – ALINE Maryvonne – ALLARD SAINT–ALBIN Christine – ALLIUS Édith – ALPHA Jocelyne – AMAR Lina – ANAIS Karine – ANGLIO André – ANTOINE Alain – ANTONIO Danielle – ARMOUDON Jeanne – ARNAUD Arlette – ARRONDEL Niguelle – AUBLIVE Ernest – AZILE Clarisse – BABOURAM Noëlle – BAGLIN Julie – BAGOÉ Stéphane – BALHIT Irénée – BARETH Henrie – BARON George – BARON Gisèle – BARTHELERY Edmonise – BATTERY Nadiège – BAZIN Jeanne – BÉATRIX Nelly – BEAUBRUN Marlène – BEAUDOIN MARIE–LUCE Mathilde – BEAUREGARD Nicole – BELLAY Colette – BELLAY Jeannine – BELLEMARE Dominique – BELLEMARE Marie–Laure – BELNEL Suzy – BERGER Joelle – BERGER Marie–Damienne – BERNARD Céline – BERNEL Suzy – BERQUIER Marie–Danielle – BERTE Michèle – BERTÉ Nelly – BERTOL Annick – BETZI Flora – BIGOT Jean–Pierre – BILL Miguelle – BIROTAPIRAM Annick – BLERALD Frantz – BOD Roger – BOISET Chantal – BOLISIER Marlène – BOLOSIER Sylviane – BONHEUR Magalie – BONHEUR Nicaise – BONNEGRACE Marie–José – BONTRIN Myriam – BORDES Joel – BORY Lucile – BORY Rosalie – BOSSE Pierre – BOULA Évelyne – BOULANGER Marie–Aimée – BOURGEOIS Délia – BOUTON Murielle – BOUVILLE Thérèse – BRAFFINE Maryse – BREDAS Luciana – BRENA Casimir – BRIZON Jean – BRUN Bertrand – BUCHART–DERON Gisèle – BUCHER Gisèle – BULVERT Mireille – BUNDARA Marie–Marthe – CABRIMOL Reine – CABROL Sonia – CADET–PETIT Marlène – CADOL Marie–Claire – CADRO Josée – CADUC Delphine – CAGNET Suzanne – CAMBEL Liliane – CAMBERVEL Jean–Claude – CAPRO–PLACIDE Mireille – CAREL Mélanie – CARON Annie – CAVALIER Nadiège – CAZENAVE Yolande – CECILE Marie–Claude – CENILLE Nicaise – CHANDEY Charley – CHANDEY Marie–George – CHANTALOU Jeannine – CHANTELLY Inora – CHARLERY Maguy – CHARLERY Mélanie – CHARLES Jacqueline – CHARPENTIER Lise – CHERUBIN Dany – CHÉRUBIN Rachelle – CHEVALET Delphine – CHOISY Alix – CHOUX Candice – CITA Véronique – CLAIRIS Roland – CLAIT Julienne – CLARKE Mireille – CLAUDE Marie–Isabelle – COLERE Anicette – COLOMBE Chantal – CONCY Colette – CONSTANCE Jean–Claude – CONSTANTIN Danielle – CORONADO Guylaine – COUDIN Marie–Ange – COUFFE Valérie – COURANT Gabriel – CRAMPON Marie–Lyne – CRETELEINE Cathy – CUT Noëlle – DABON André – DACHIR Chantal – DANGLADE Betty – DANGLADE Chantal – DEFORT Suzanne – DÉGLISE Nicole – DELEM Julie – DELIN Jocelyne – DELIN Pierre – DELYON Marie–Jeanne – DERON Gisèle – DESCAS Christiane – DÉSIR Yolaine – DÉSIRÉ Marie–Louise – DESOUS Alphonse – DIA Omar – DIAKITE Ahmed – DINGIVAL Pierre – DINGIVAL Sofanor – DISUNDIANTONIA Marie–Chantal – DO Jacqueline – DRIVON Marie–Alice – DRON Raymonde – DRUTINUS Antoinette – DUBO Ghislaine – DUBRAY Danielle – DUBRAY Georgette – DUBRAY Joëlle – DUNOIS Monique – DUPI Élisabeth – DUSSUS Magalie – DUVAL Daniel – ÉCANVILLE Max – ÉDOUARD Marie–Céline – ÉDOUARD Nadiège – EDRAN Émile – ÉGOUY Marie–Madeleine – ÉLIEMARIUS Pierre – ÉLIZABETH Suzy – EMAL Violaine – ÉNIONA Rosalie – EREPMOC Yolaine – ESTONAT Laure – ÉTIENNE Frantz – ÉTIENNE Marie–Josée – EUDARIC Gontran – EUGÉNIE Marthe – EUGÉNIE Michel – EUZET Sylvia – FABRICIUS Danielle – FAGOUR Viviane – FAULA Juliette – FÉLICIEN Jeanne – FERJULE Ghislaine – FERJULE Yolaine – FITTEDUVAL Roger – FLÉRIAG Monique – FLORENT Claude – FLORINE MarieJo – FONDELLOT Maguy – FORTIER Gérard – FOULONGANI Suzy – FRANÇOIS Élisabeth – FRANÇOIS EUDOXIE Florise – FRANÇOIS ST CYR Bernard – FRESINPADO Colette – GABRIEL Kelly – GALANDI Michel – GALIM Nicole – GALLAP Manuel – GAUTHIER Ernest – GBAGUIDI Raymond – GÉLICAN Marie–Alice – GÉMIEUX Pauline – GENADE Nelly – GENADE Nelly – GERALD Alex – GÉRALD José – GERMÉ Marie–Damienne – GERMON Colette – GERMON Marie–Nelly – GERNO Mireille – GILOT Danny – GINIER Annie – GIRAUD Chrystelle – GOETZ Geneviève – GOLIFE Frantz – GOUTEAUD Marie–France – GROSBOST Dorothée – GROUGI Marie–Anne – GROUGI Marie–Josée – GUAVEIA Maryse – GUILLEN Josiane – GUILLON Claude – HAAS Marie–Hélène – HANNIBAL Nadiège – HÉLÉNON AUGUSTIN Maryse – HÉLÉNON Maryse – HENRY Raymond – HERMANN Roselyne – HODEBAR Constance – HODEBAR Rosy – HODEBARG Rose–Aimé – HODEBOURG Audrey – HOMAND François – HORTOLÉ Honorine – HOSPICE Josiane – HUMBERT Monette – IFRIM Romana – IMBU Félicien – JAQUI Patrick – JEAN Martine – JEAN–BAPTISTE BOLO Guylène – JEAN–BAPTISTE Henri – JEAN–BAPTISTE Laurence – JEAN–ÉLIE Jeannine – JEAN–ÉLIE Josiane – JEAN–ÉLIE Viviane – JEAN–FRANCOIS Marie–Josée – JEAN–LOUIS Maryse – JEAN–LOUIS Sonia – JEAN–MARIE Laura – JEAN–PIERRE Myrta – JEAN–PIERRE VICTOIRE – JEAN–THÉODORE Alberte – JEANVILLE Joniale – JEANVILLE Lucienne – JOACHIM–LAMON Guy – JOANES Christian – JOANNES Kléberte – JORITE Micheline – JOSEPH Marie–Thérèse – JOSEPHÉDOUARD Josiane – JOSEPHROSE Sylvain – KARIM Abdelmadjid – KÉCLARD Arsène – KÉCLARD Maguy – KÉCLARD Rose–Marie – KÉCLARD Sosthène – KELBAN Rose – KINFOO Sandrine – LABELLE Évelyne – LABINSKY Fédora – LABONNE Gladys – LABONNE Josiane – LABROTA Marguerite – LABROTA Marguerite – LAGIER Josiane – LAGRAND Geneviève – LAGRAND Madeleine – LAGRANGE Sylvia – LAGUERRE Gilberte – LAHEL Y Marie–Alice – LAHEL Y Roger – LAMIEN Mathilde – LAMNOS Jocelyne – LAMON Charlotte – LANDRY Lucette – LANOIR Gilbert – LANOIR Monique – LAOUCHEZ Blaise – LAPOINTE Monique – LATOUR Léa – LAUPA Madeleine – LAURETA Marie–Louise – LEPOULIQUEN Suzette – LECHALIEU Nathalie – LEDOUX Max – LEBOUYX Sonia – LEIRON Patrick – LÉGARES Marie–Josée – LEGUADEU Patrick – LEBNITZ Lise – LENRAND Cécile – LENOGRE Justine – LÉOPOLD Maryvonne – LETOURNE Geneviève – LEROY Ganaëlle – LESMOND Rachelle – LÉTON Marie–Joseph – LEVERG Séverine – LIEBOWITZ Line – LIGNY Josephine – LINA Thierry – LINEFOLD Marie – LINEROLD Marie–Line – LINISE Maguy – LITZEAU René – LIRUS Isabelle – LISE Maricla – LONG TAI Jeanne – LONGCHAMPS Marie–Ange – LONGCHAMPS Marie–Ange – LOUEMBALETI Mireille – LOUISET Anne–Lyse – LOUISJEAN Christian – LOUISON Miguel – LOUISON Themire – LOUISOR Josiane – LOUISY Jocelyne – LOZA Serge – LUCIEN Andrée – LUDIVION Will – LUDOVICUS Carine – LUPON Marc–André – LUPON Nicole – BRIZON Jean – MARCENY Jean–Claude – M’BOU Viviane – MAC Josiane – MAINGE Hélène – MAIZA Akim – MAMES Monique – MANDON Marie–Rose – MANDOUKI Marie–Dominique – MANSOUR Dominique – MANSOUR Nabil – MARCENY Bertille – MARÉCHAL Annick – MARÉCHAL Marie–Annick – MARIE Martine – MARIE–ANNE Christine – MARIE–JEAN Robert – MARIE–MADELEINE Dominique – MARIE–NELLY Michèle – MARIE–ROSE Claude – MARIMOUTOU Josiane – MARLIN Roselyne – MARTIAL Alexandrine – MARTON Jocelyne – MARVEAUX PAMPHILE Dina – MASSOL Alcéa – MASSY Roger – MAURICE MAGDELON Suzie – MAVILLE Manuela – MEDEUFCHANDEY Mari–George – MEDJID Camille – MENCÉ Christiane – MERGIRIE Rebecca – MÉRINE Nadine – MERLINGÉRALD Marie–Luce – MÉSANGE Jeanne – MESSAGER Frédérique – MICHAND Marcelle – MICHANOL Marcelle – MICHEL Marie–Josée – MICHEL Nelly – MICHEL Valérie – MIEVILLY Daniel – MIEVILLY Guy – MILLARD Marie–Jeanne – MILLET Geneviève – MINGE Hélène – MONDIN Colette – MONTHIEUX Rachelle – MONTHIEUX Thérèse – MONTLOUIS Hubert – MONTROP Nicole – MOREAU Jean–Michel – MOREAU Josiane – MOREAU Josiane – MORELLON Marlène – MOUTAMAL Rosita – MURAT Nadia – NABOR Marie–Flore – NACITAS Jeannine – NADEAU Maryse – NAPOL Juliette – NARDY Francine – NELZY Chantal – NEMA Adèle – NEMORIN Lucrèce – NÉRIS Yolaine – NICOLAS José – NICOLAS NELSON Roger – NICOLE Laura – NISAS Patricia – NIVOR Alex – NIZAS Patricia – NOIRAN Henri – NONONE Marie–Josée – NOSEL Déborah – OCTAVE Josette – OCTAVIE Nicole – ODRY Léon – OLIERE Arlette – ORMILLE Louriez – ORTOLÉ Honoré – ORTOLÉ Laurent – OUAMBA Thomas – OVIDE Jocelyne – OZENAT Laurence – PACQUIT Suzanne – PACQUIT Suzanne – PAILLETTE Marie–Line – PALIN Ghislaine – PALIN Roger – PARNY Adeline – PAUL PARVENU Jocelyne – PÉCOME Sylvie – PELAGE Frantz – PENDANT Ghislaine – PÉRIA Marie–Françoise – PIDERY Liliane – PIERRE Guylaine – PIERRE–LOUIS Luc – PINVILLE Rose–Aimée – PIRAM Jocelyne – POGNON Pascale – POMPUI Maurice – POSSET Marlène – POULIN Marie–Line – PRIAM M. Anne – PRISER Murielle – PYRAM Jocelyne – QUIATOL Micheline – QUITMAN Marie–Claire – RABOL Marguerite – RAFFIN Nicole – RAGOO Camille – RAGOO Véronique – RANLIN Alex – RAPHAEL Thervilia – RAPHOSE Chantal – RAPINIER Alfred – RATENAN Raphaël – RAVENNE Lise – RAYMOND Éliane – REGARD Lucie – RENÉ Liliane – RETARDATO Marlène – RETOUR Marie–Odile – RIAM Daniel – RIBAL Sonia – ROBARD Jeannette – ROCHAMBEAU Roberte – ROCHEMOND Micheline – ROMANNE Marie–Jo – ROMER Félide – ROSAMOND Éliane – ROSE Lucie – ROSEÉLIE Rose–Marie – ROSEHELOISE Marie–Yvonne – ROSEMOND Aline – ROSILLETTE Christiane – ROSIT Philomène – RUBAN Ghislaine – SADREUX Thomas – SAFFACHE Grace – SALEG Brigitte – SALERON Marie–Josée – SALOMON Michelle – SALOMON Vincent – SÉMINOR Chrystelle – SERBIN Sylviane – SEREBENADEAU Maryse – SINGAMALON Louis – SINRAMALON Louise – SIRMON Reinette – Sœur Andrée de Marie EUCHARIS – Sœur Anna de Marie DELBLOND – Sœur Anne de Sainte–Marie – Sœur Augustine de Jésus FARRAUDIÈRE – Sœur Camille de St Paul LISABETH – Sœur Cécile–Thérèse CATTIN – Sœur Claire–Madeleine GRÉAUX – Sœur Dominique–Savio TELGARD – Sœur Edwige de Jésus PARFAIT – Sœur Emmanuelle du Sacré–Cœur – Sœur Etienne de la Présentation MAZARIN – Sœur Evelyne de Marie GROS–DÉSORMEAUX – Sœur Félix de Marie DUBAGMOND – Sœur Francine FOLBREAU – Sœur François de St Joseph ALPHONSE – Sœur Geneviève de Jésus BALMY – Sœur Geneviève de St Paul AMAZIAS – Sœur George–Marie ATHANASE – Sœur Germaine de la Présentation – Sœur Gertrude du Sacré–Cœur MONDÉSIR – Sœur Hélène du Sacré–Cœur BOUDRÉ – Sœur Johanna de Marie OUISSE – Sœur Léon–Paul De CHADIRAC – Sœur Louis de Gonzague ELOI–BÉZÈS – Sœur louis de la Ste Croix BRIDE – Sœur Louise–Marie PALETA – Sœur Lucie du Sacré–Cœur – Sœur Maria du Sacré–Cœur CHRISTOPHE – Sœur Marie de Saint Jean BALMY – Sœur Marie des Anges MARTIAL – Sœur Marie– Elisabeth SABAN – Sœur Marie–Agnès ZONZON – Sœur Marie–Amélie JEAN–NOËL – Sœur Marie–Anastasie ELOI–HILAIRES – Sœur Marie–Ange TROBRILLANT – Sœur Marie–Armelle VAUBON – Sœur Marie–Augustine BIAS – Sœur Marie–Béatrice LUCE – Sœur Marie–Bernadette SUIVANT – Sœur Marie–Denis AMILCAR – Sœur Marie–Emilienne TISSERAND – Sœur Marie–Flavie LACHAL – Sœur Marie–Gabrielle MANET – Sœur Marie–Gérard DIBOULA – Sœur Marie–Hélène LAFARE – Sœur Marie–Liliane LUTIN – Sœur Marie–Madeleine FLÉRIAG – Sœur Marie–Suzanne LOUIS–JOSEPH – Sœur Marie–Véronique MIRTA – Sœur Marthe de St Joseph SÉBASTIEN – Sœur Marthe de St Pierre DESJARDINS – Sœur Michel du Sacré–Cœur JOLY – Sœur Philomène de Jésus LAPIQUIONNE – Sœur Philomène de la Croix GRENET – Sœur René–Cécile RÉGAL – Sœur Saint Jean du Sacré–Cœur CARISTAN – Sœur Sainte Anastasie KERGO – Sœur Sainte Anne MARIE–CLAIRE – Sœur Suzanne de Marie PLOCOSTE – Sœur Suzelle de St Jean LANDRE – Sœur Tarcissius LAPLACE – Sœur Thérèse du Sacré–Cœur VALÈRE – Sœur Thérèse de St Pierre GESQUET – Sœur Thérésita du Sacré–Cœur – Sœur Vincent du Sacré–Cœur – DEROND – Sœur Virginie–Marie DUFOUR – SOLBIAC Patricia – SOREL Michel – STRÉE Benoit – SUIVANT Christelle – SURBON Marie–Alice – SYLVESTRE Alain – SYLVESTRE Alain – SYLVESTRE Judith – SYLVESTRE Nicaise – SYMPHOR Jeanne–Marie – SYRENCIEN Michèle – TALBOT Jeanine – TAOUIL Taoufiq – TERRINE Laurence – THALY Michèle – THÉRÈSE Marlène – THÉRESE Maryse – THIMON Paule – THIMONGA Germaine – THIMOTÉ Éric – TIBO Éric – TITUS Maryse – TOUSSAINT Roland – TOUTOUYOUTE Micheline – TURNOFÉ Claire – UDINO Marcelle – UDINOT Marcelle – ULR Y Rosine – VADO Geneviève – VAILLANT Marie–Andrée – VALENTIN Camille – VALENTINE Monique – VAN AJOUHU Ernest – VANAJOUHU Gaelle – VANESTRAETE Alain – VANRECUM Yva – VARSOVIE Marie–Anne – VAUDREUIL Daniel – Velayoudon Frantz – VÉNITE Emmanuelle – VERGL<sup>9</sup> Othello – VERNES Josette – VESTRIS Hélène – VICTORIN Suzanne – VIERSAC Lucienne – VIGNE Thierry – VIGNIER Thierry – VILLAGEOIS Nicole – VILLERONCE Alfred – VINCENT Lisette – VIRGINIE THÉSÉE Gilda – VOLNY–ANNE Ginette – VOLNY–ANNE Harry – VOLNY–ANNE Harry – VROUST Josette – XANDRI Régine – XENON Josette – YOUNES Bachar – YOYO Michel – YOYOTTE Josiane – ZAMI Alain – ZAMI Maryse – ZÉNON Marie–Josette – ZOBDAQUITMAN Pierre – ZULÉMI Guylaine – Et bien d’autres...



# Aménagement de l'ancien hôpital du Lamentin – Esquisse 3

Canopée Atelier Paysage & Daniel Dabilly, Architecte-Urbaniste – juillet 2023

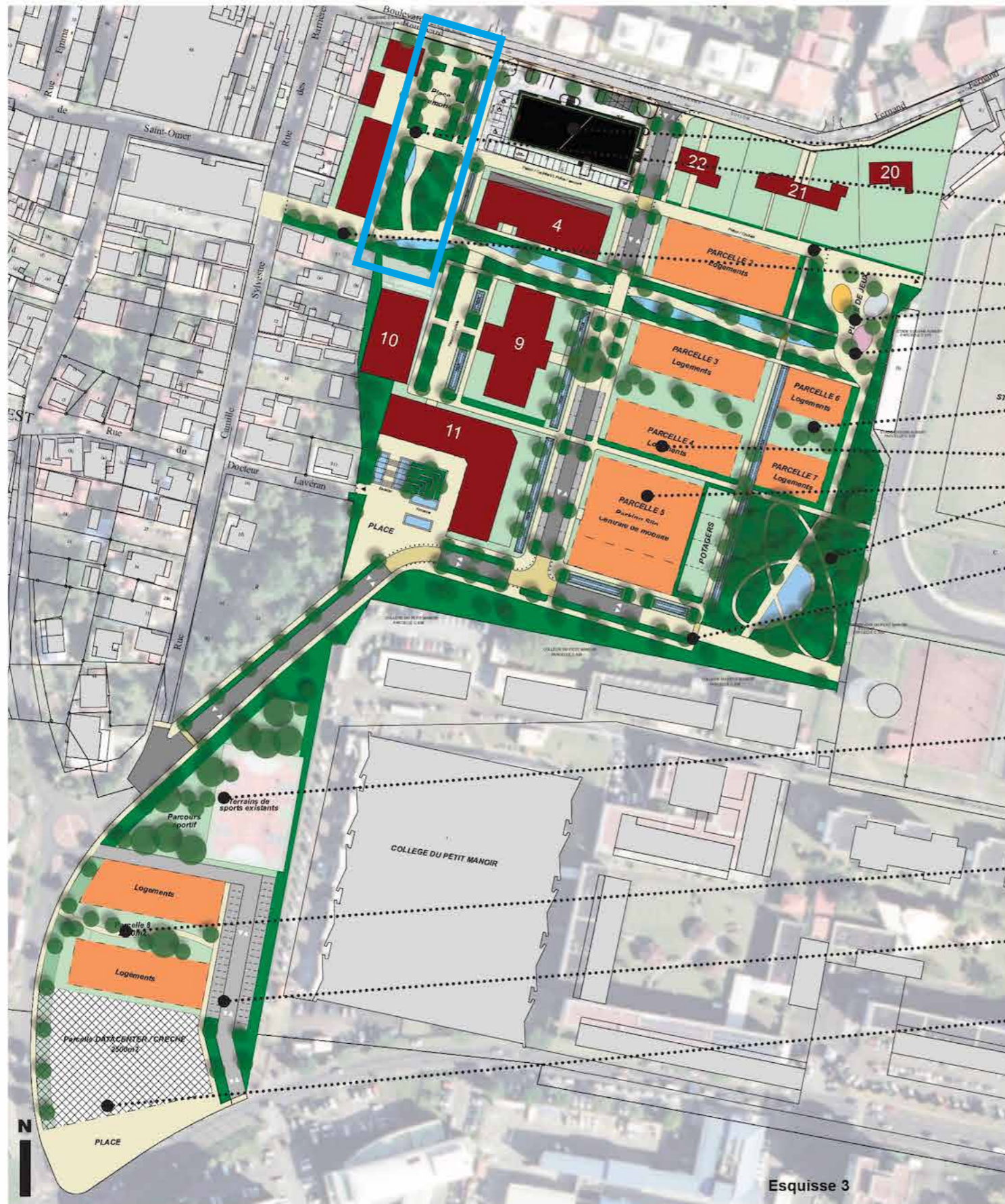

## INTENTIONS URBAINES & PAYSAGERES Principes de Composition

- Intégration du projet PC sécurité / Conservation des stationnements selon projet d'origine MOA.
- Création d'une place pour le centre culturel avec ajout d'un mémorial et continuité avec le parc
- Création d'un voirie pour véhicules de secours et police. Axe déplacement doux pour le public.
- Création d'un large accès sur l'Ouest en continuité avec le parc.
- Création d'une plaine de jeux
- Parc paysager intérieur
- Création d'une plaine de jeux / terrains sportifs / aire d'évolution
- Simulation de bâtiments neufs pour création de logements.
- Parking Silo et centrale de mobilité
- Parc / Préservation des Mahoganys
- Création d'un accès Est pour piétons et secours. Axé sur le chateau d'eau qui sera demain valorisé.
- Conservation des terrains du collège associés à un parcours sportif
- Parcelles dédiées à la construction
- Poche de stationnement aérienne
- Parcelle Data Center / Crèche. L'ensemble doit créer une façade noble sur la place qui servira d'ac-croche urbaine et d'annonce au projet.

Esquisse 3



# Topographie

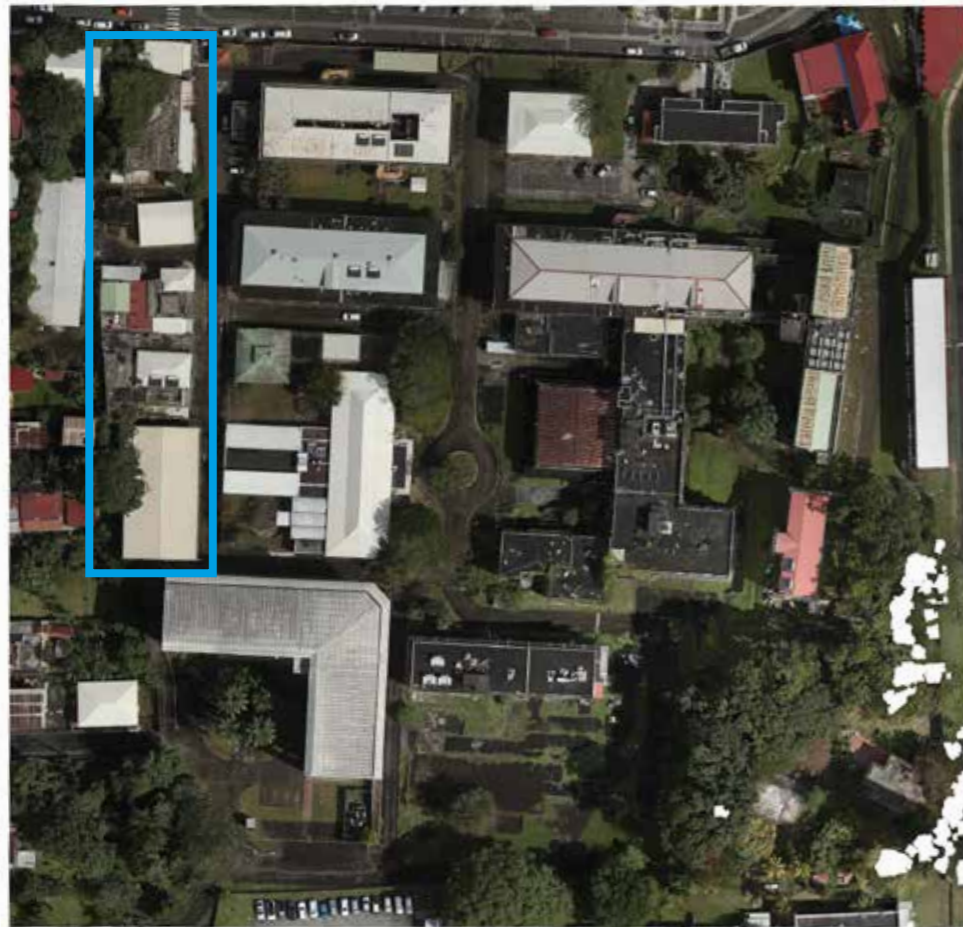

Environ 2,50 m de dénivelé entre le point haut à l'entrée principale de l'ancien hôpital au 14 boulevard Fernand Guillon et le point bas au niveau du bâtiment Cuisine.





La topographie du lieu est un élément essentiel de la composition de Mimèsis.

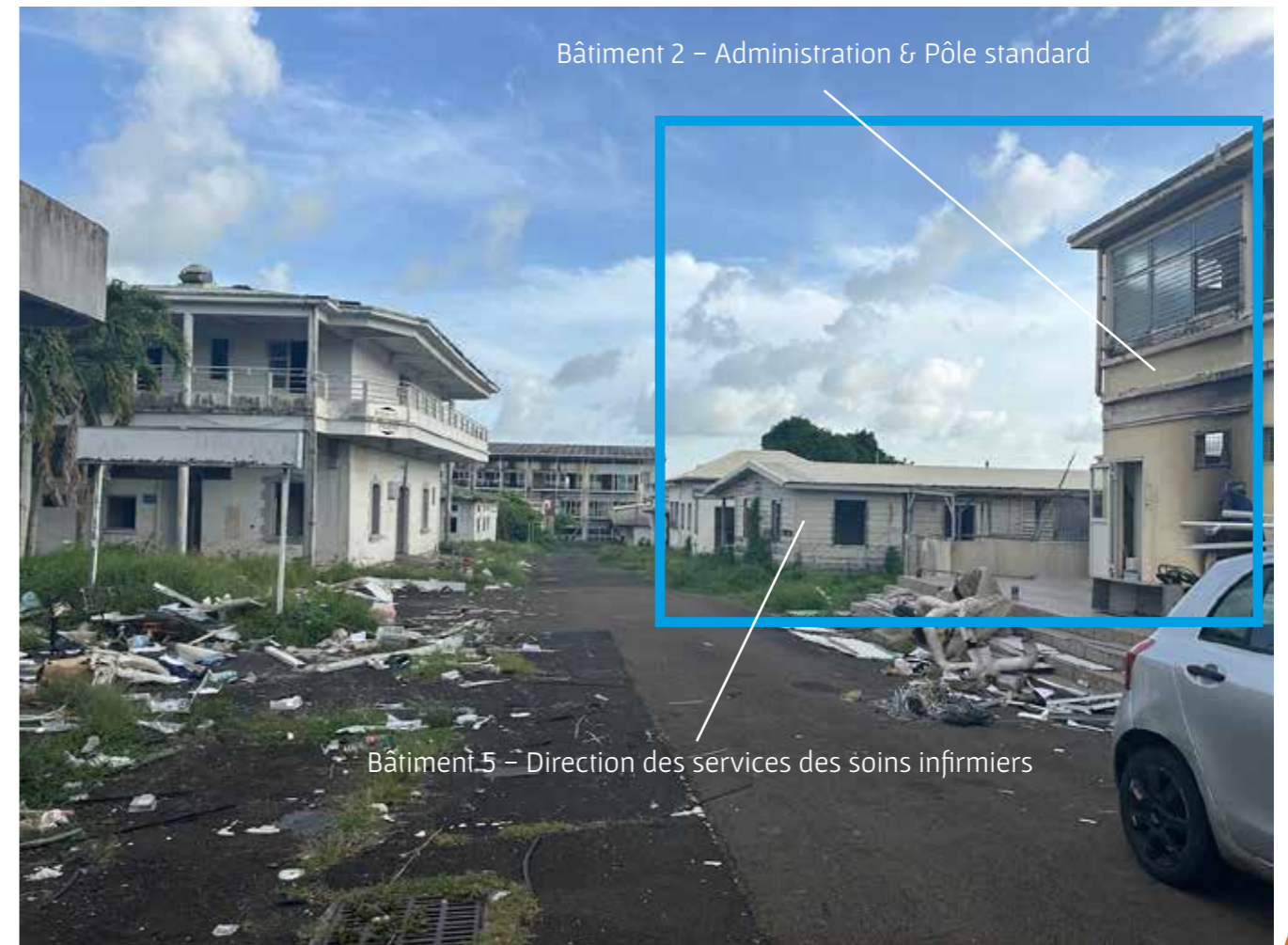

A  
B



# Recyclage des matériaux de démolition de 4 bâtiments

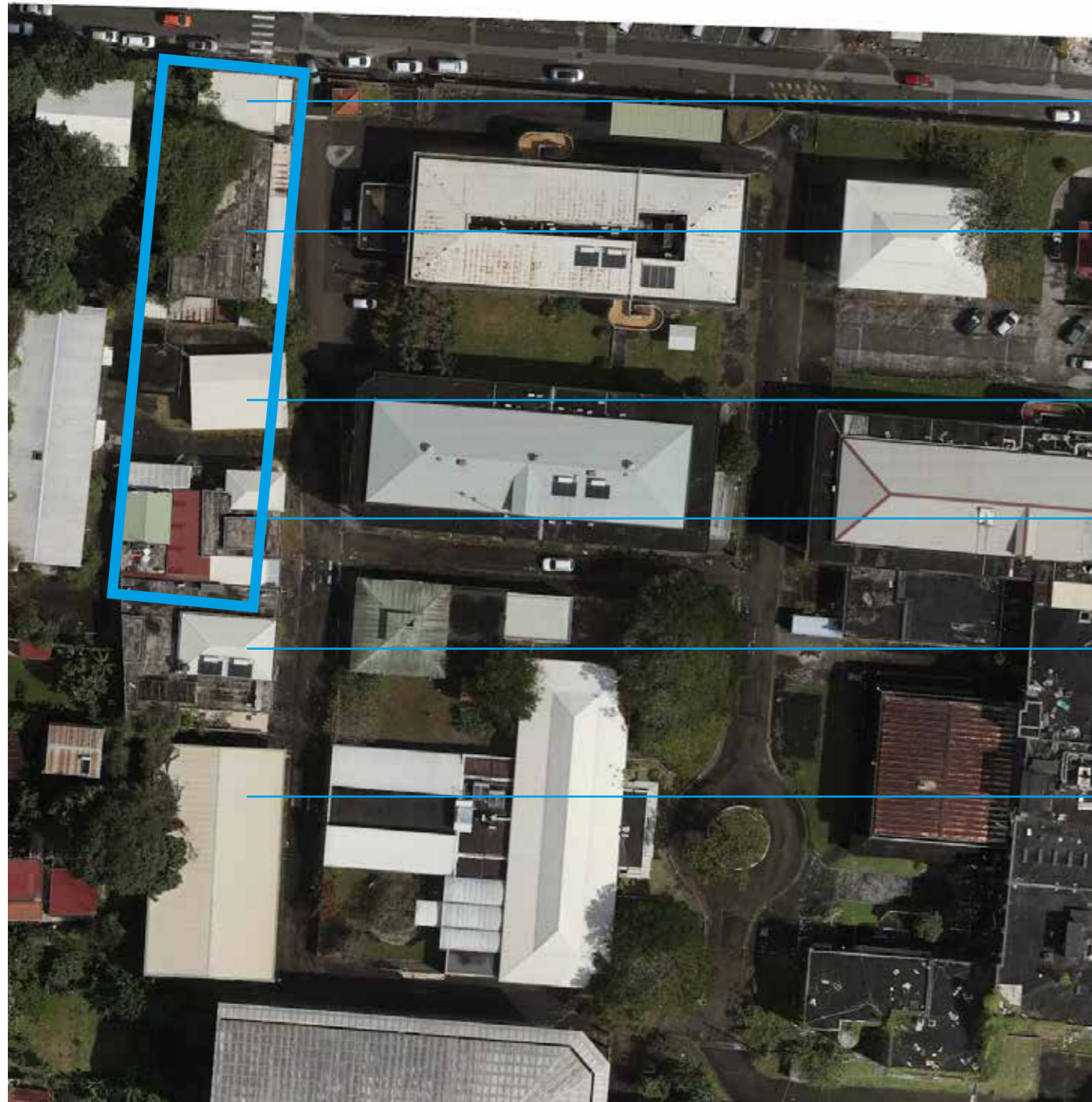

Bâtiment 2 – Administration & Pôle standard

Bâtiment 5 – Direction des services des soins infirmiers

Bâtiments 7 & 7b – Cuisine

Bâtiment 10 – Pharmacie

La plupart des déchets seront triés, puis broyés ou concassés afin d'être réduits en cailloux.

Le recyclage de ces matériaux concernera les déchets considérés comme inertes, sans danger pour l'homme ni pour l'environnement.

La réglementation française à ce sujet impose de recycler les déchets inertes qui ne se décomposent pas, ne brûlent pas et ne produisent aucune réaction physique ou chimique et qui ne peuvent être mis en décharge (pour éviter la pollution visuelle).

Les matériaux recyclables peuvent être les gravats, les morceaux de céramique, le béton, les vitres brisées, les matériaux d'isolation, le bois, la brique, l'acier et les matériaux d'intérieur.

Ce recyclage pourra permettre de réaliser la base du parvis et les socles des monolithes.



# Mimèsis



Plan de masse de Mimèsis dans le projet d'Aménagement de Canopée et Daniel Dabilly - 1:2000

Mimèsis – comme indiqué en page de garde dans une de ces interprétations – ou le temps du récit, le temps de la mise en intrigue dont parle le philosophe Paul Ricœur. Voilà sous quel angle nous avons désiré aborder cette Étude de faisabilité pour ce dispositif dédié aux “Éclaireurs du possible”

Ce Mémorial veut donner place surtout à la vie, à la mémoire vibrante et aux souvenirs quelqu’ils soient et avant tout créer un lieu pour projeter ensemble des avenir radieux et durables.

Un lieu écrin, pour accueillir l’œuvre d’un artiste, hommage à ces Éclaireurs, ces centaines de personnes qui ont animé cet endroit et ont permis à des milliers d’autres d’y vivre des moments aussi beaux que difficiles.

Un lieu monument-scène, toujours pour convoquer ces mémoires et autres réminiscences, et laisser place, c’est le cas de le dire, à un espace mouvant et vibrant, de jour comme de nuit.

Car bien là est notre propos à travers cette création. Voir le monde, avec ces passés ravivés et surtout avec ces projections futures par le biais de l’identité multiple de l’homme créole.

Que ce lieu porte en lui, telle est notre douce aspiration :

Un synonyme d’une matrice métisse multiculturelle.

Un laboratoire d’une modernité renouvelée, à l’image du projet d’aménagement de cet ancien hôpital aussi ambitieux que vital de l’atelier de paysagisme Canopée et de l’architecte-urbaniste Daniel Dabilly.

Un espace d’expression pour des citoyennes et des citoyens, actrices et acteurs du quotidien lamentinois et martiniquais, où chacun pourra apporter son grain de création, de concertation, de folie.

Et que ce Mimèsis soit  
“Cadeau, bonheur, envie de partager”  
(réplique de Josianne Balasko dans le film “ Trop belle pour toi “ de Bertrand Blier, 1989).



# Premières Approches

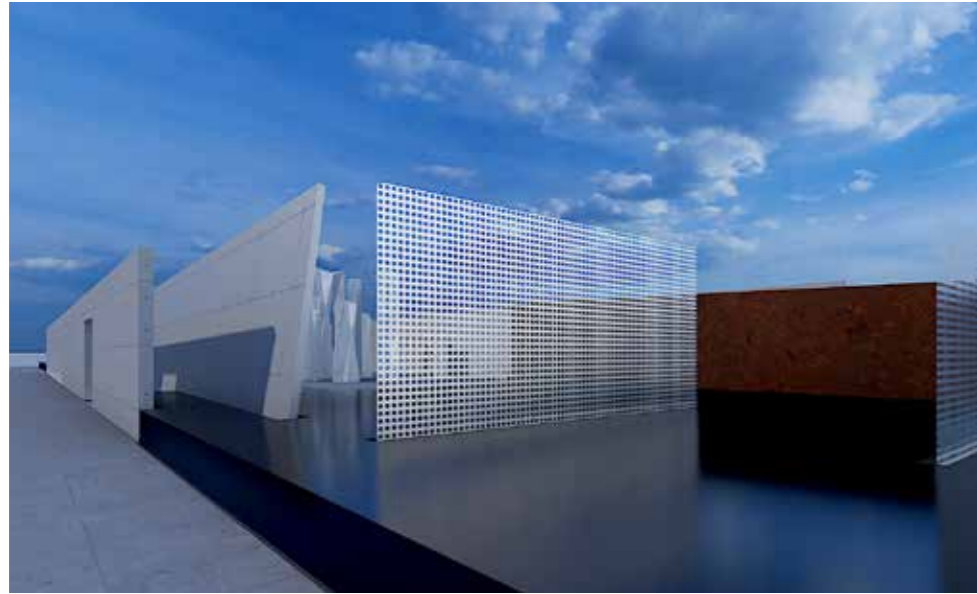

#1



#2



#3



#4



#5



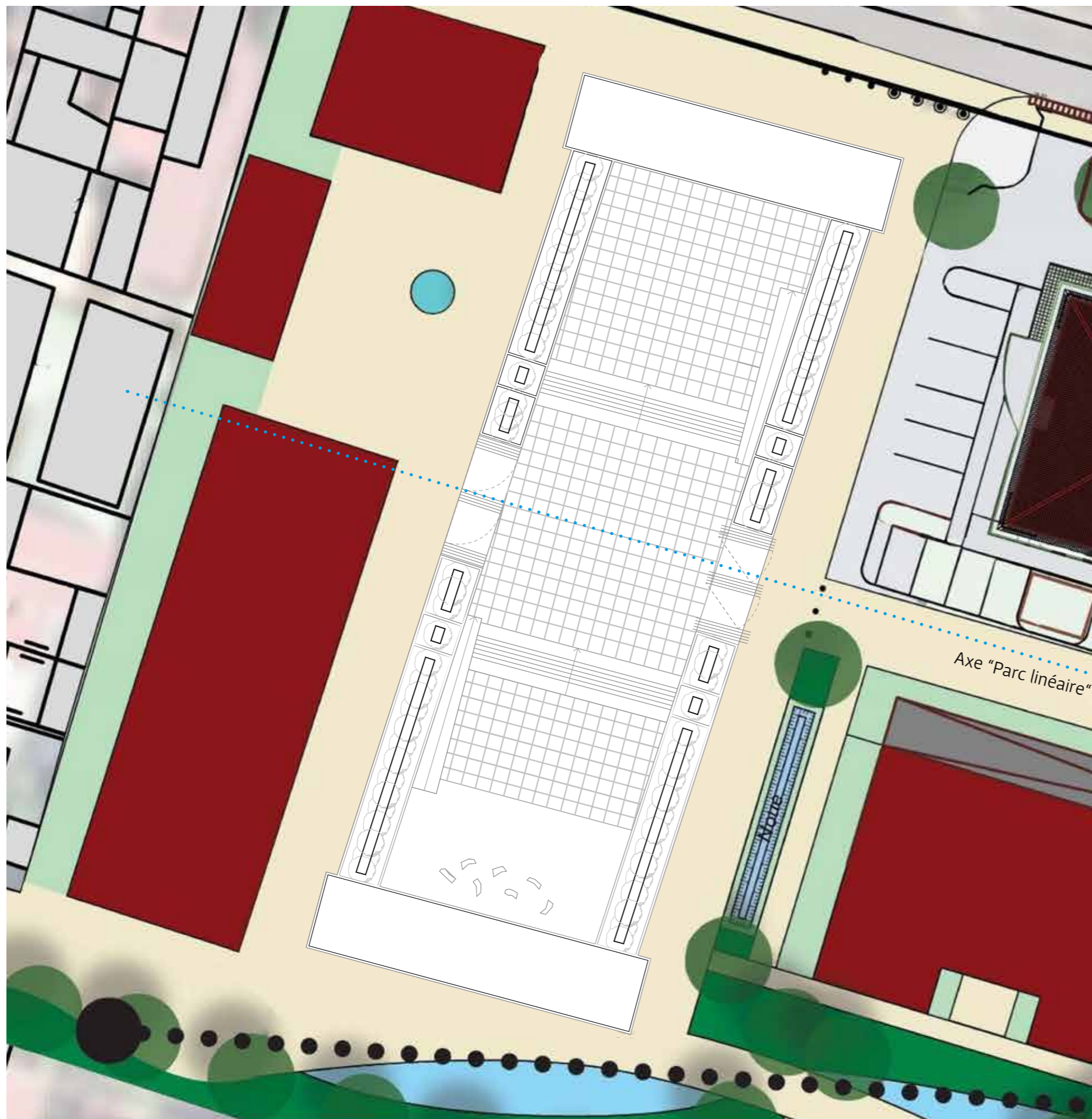

Plan de masse de Mimèsis dans le projet d'Aménagement de Canopée et Daniel Dabilly – 1:300

Cette Étude de faisabilité après 5 approches différentes (que nous venons de vous montrer dans les pages précédentes) se veut être une synthèse de tous leurs points positifs retenus.

Une proposition qui se veut minimaliste et minérale dans l'esprit des lieux d'hommage, avec trois matériaux :  
l'habilage des monolithes en ardoise bleue,  
le revêtement des sols avec du granit gris,  
et les feuilles du temps en acier inoxydable noir.

Le tout agrémenté d'une touche linéaire de verdure sur les façades longitudinales est et ouest.  
Et pour envelopper l'œuvre : une eau ruissellante en permanence en sa périphérie.

La dernière touche est apportée par la typographie des noms des Éclaireurs du possible en inox et en relief sur les parois des monolithes longitudinaux (sur leur deux faces, intérieurs et extérieurs).

L'espèce d'arbres que nous désirons planter sera choisie en concertation avec le paysagiste.

Avec deux requêtes.

La première, que le tronc ou fût soit assez haut (avant le départ de ses branches et feuille) pour garder une certaine "transparence" et ainsi voir l'intérieur du parvis et les bâtiments avoisinants. Et aussi que le houppier de cet arbre soit assez dense sans dépasser une hauteur aux alentours de 5m et sans trop déborder sur les monolithes.

Et la seconde sera d'avoir une espèce qui demande un entretien minimum.

À noter que nous avons placé nos entrées à l'est et à l'ouest dans l'axe du "Parc linéaire" pour bien garder la lecture urbaine du projet.

Pour l'éclairage, notre proposition ne comporte "qu'une" mise en lumière ponctuelle au niveau des sols. Celle en partie haute sera définie en périphérie du mémorial avec l'équipe de maîtrise d'œuvre.

Tout cela pour confirmer que ce Mémorial devra se projeter avec des échanges constants et en parfaite entente avec nos confrères paysagiste, architecte, urbaniste et autres bureaux d'études du dessein global de cette opération.



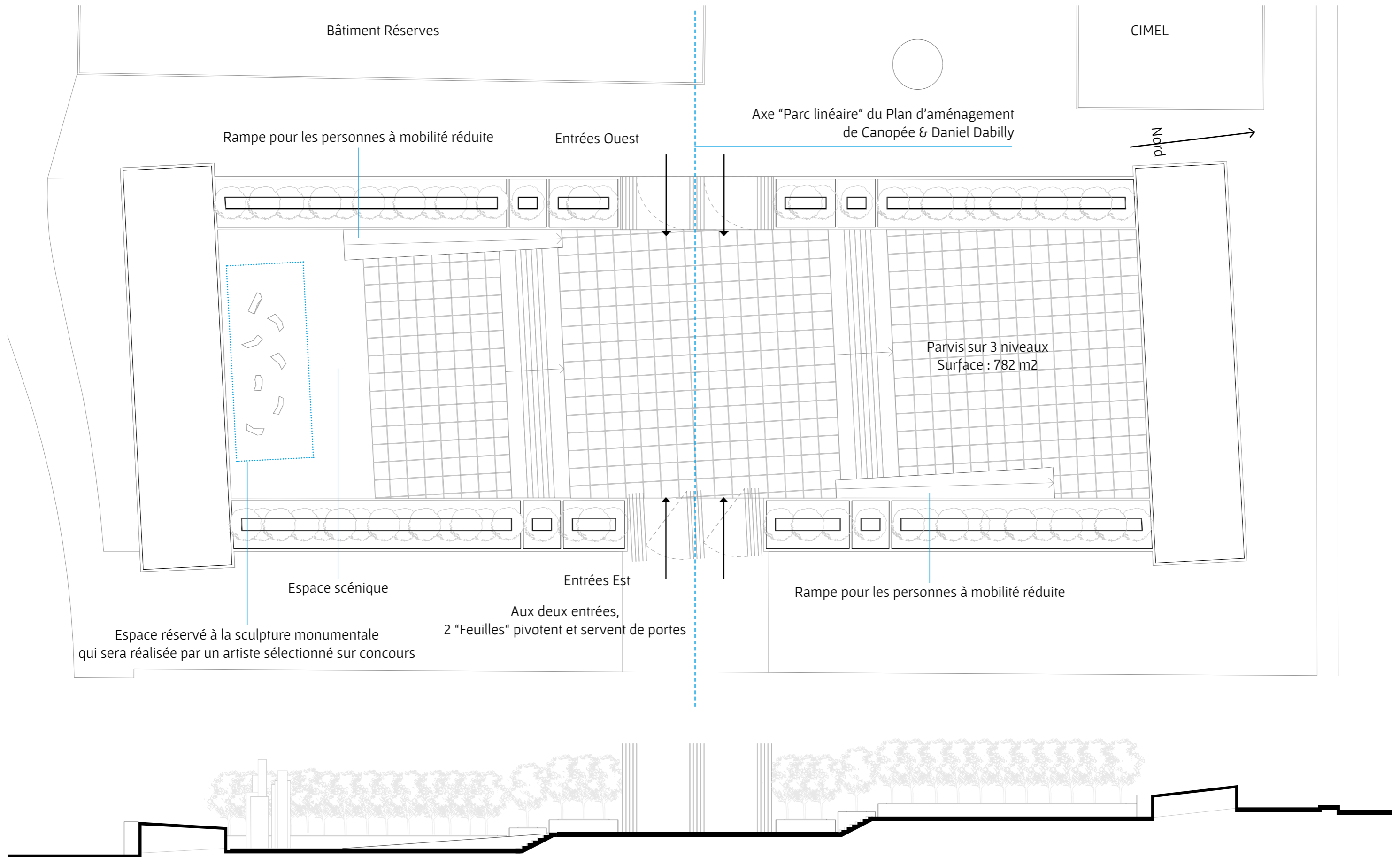

Plan & Coupe - 1:200



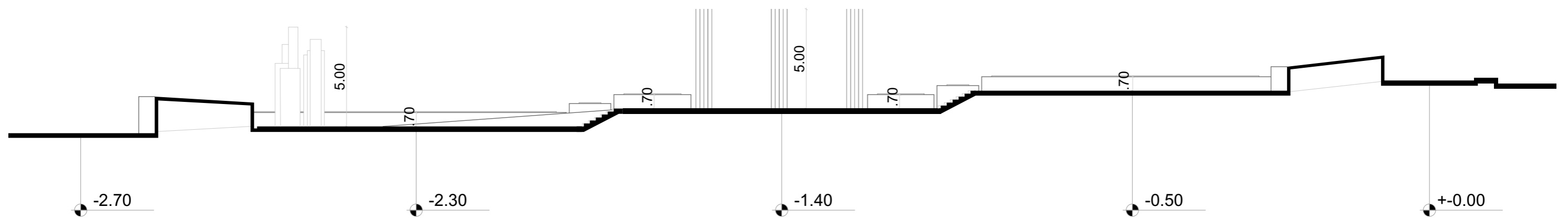
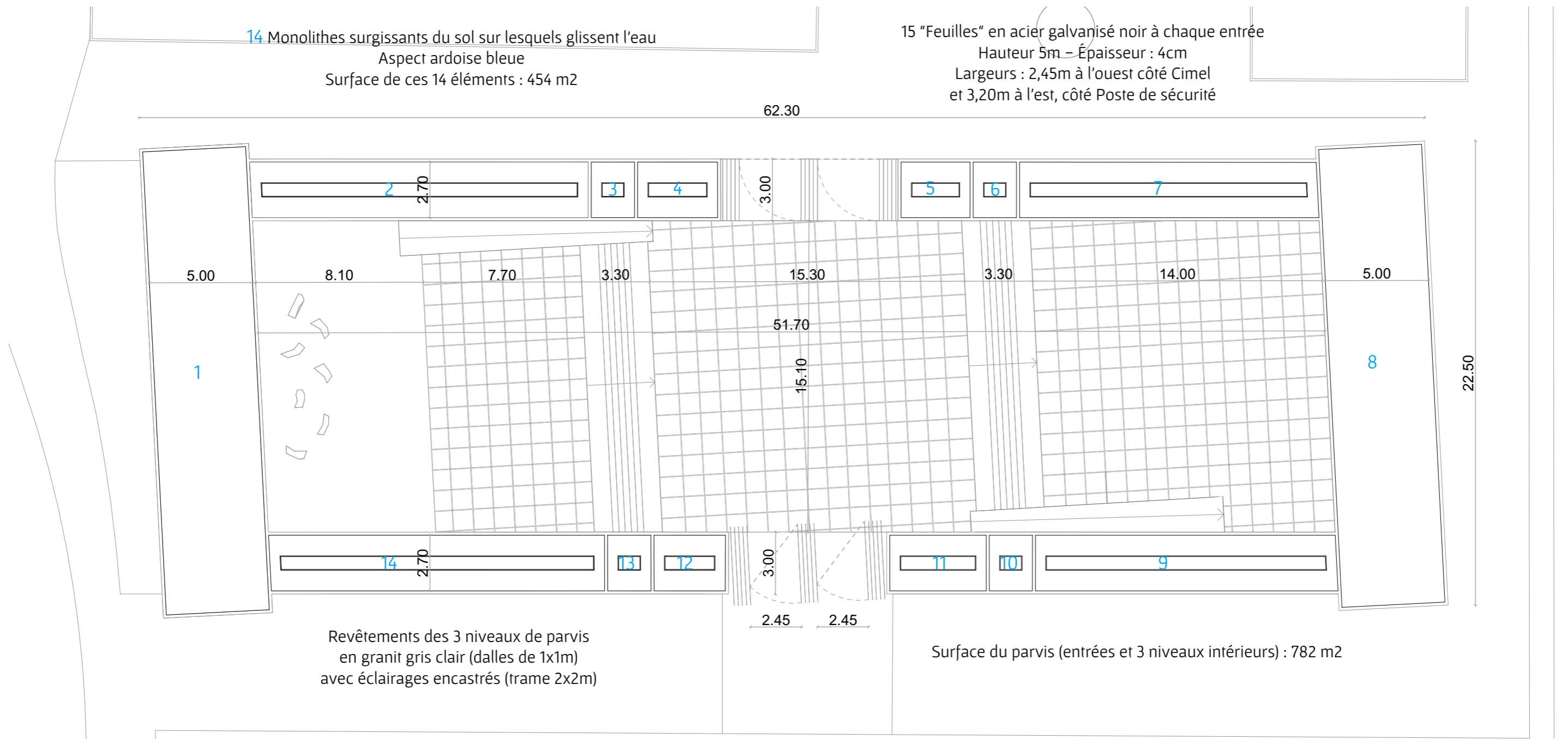



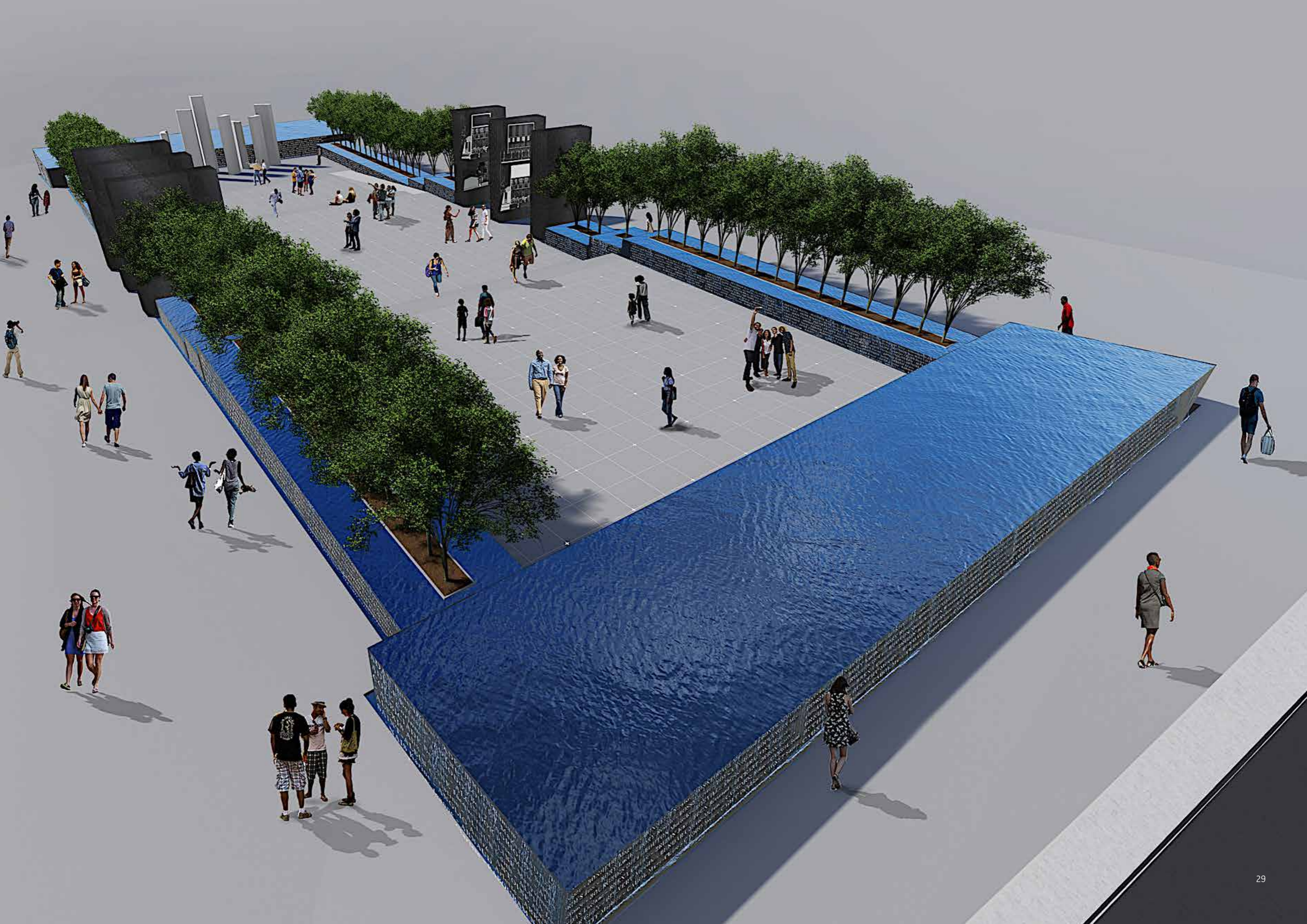



# Les Éclaireurs du possible

En hommage à toutes celles et tous ceux  
qui ont participé à la vie  
de l'Ancien Centre Hospitalier du Lamentin, 1925 - 2021

à l'échelle de  
Développement Économique et d'Investissement de l'ADP  
Centre d'Innovation des métiers de l'avenir (CIME)



LE  
LAMENTIN  
*depuis 1925*

C.I.M.E.L.

MIRETTE CAROL Melanie CARON Annie CAVALIER Noëlle CAZENAVE Yo  
Claude CENILIX Nicole CHANOY Grégoire CHANOY Marie Georgette  
CHATELLE Jacqueline CHARLERY Maddy CHARLERY Molanie CHARLES Jacqu  
Lise CHERUBIN Daisy CHERUBIN Rachel CHEVALET Delphine CHOISY  
CITA Valérie CLAIRS Roland CLAITT Julie Anne CLARKE M. Elvira CLAU  
COLLETTA Anicette COLOMBE Chantal GONCY Colette CONSTANCE Jean-Cla  
DANIELLE CORONADO Catherine COUDIN Marie-Anne COUFFE Valérie COU  
PON Marie-Lydie CRETETINE Cathy CUT Noëlle DABON André DACHIR  
Betty DANGELBÉ Carole DEFORT Suzanne DEGLISE Nicole DELEM Juti















ne - ADEGRINNY  
 Uevandre - ADIE  
 LOUFFET Migy - A  
 AGRICOLE Corne  
 - AGRIODOS Seph  
 ALBICLADE Bechik  
 Merit - ALENS  
 ix - ALLARD  
 re - ALLARD  
 estine - ALLUCS E  
 S-MAR Lité - AN







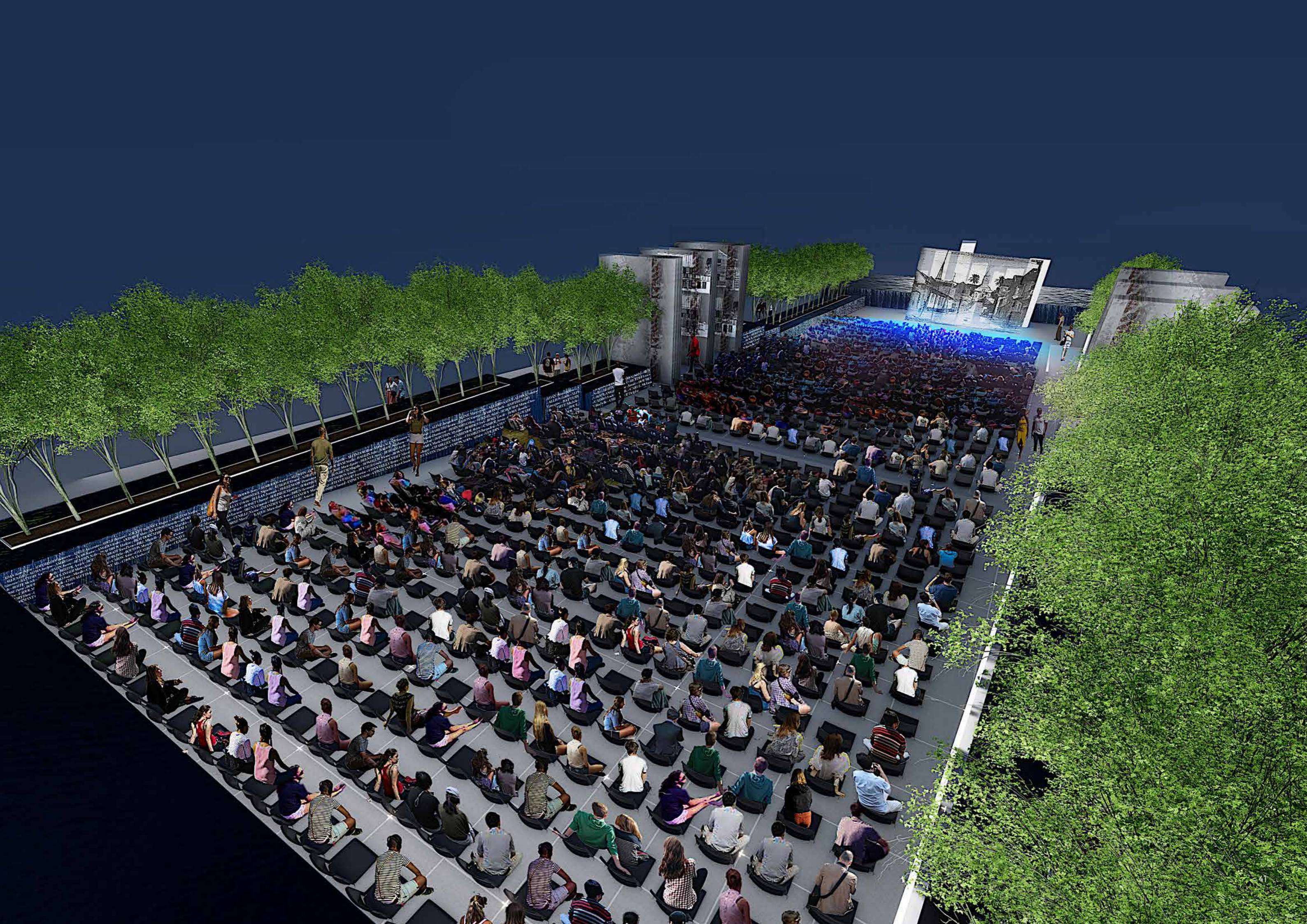



ADAN Rose-Hélène – ADEGBINDIN Ramanou – ADÈLE Alexandre – ADÈLE Bernard – ADENET-LOUVET Maguy – ADJUTOR Nadine – AGRICOLE Corinne – AGRIODOS Betty – AGRIODOS Sophie – AGUSTIN Alex – ALBICIADE Bertille – ALCINDOR Rose-Marie – ALENS Suzanne – ALEXIS Alix – ALINE Jacqueline – ALINE Maryvonne – ALLARD SAINT-ALBIN Christine – ALLIUS Édith – ALPHA Jocelyne – AMAR Lina – ANAIS Karine – ANGLIO André – ANTOINE Alain – ANTONIO Danielle – ARMOUDON Jeanne – ARNAUD Arlette – ARRONDEL Niquelle – AUBRIEVE Ernest – AZUL Clarisse – BABOURAM Noëlle – BAGLIN Julie – BAGOÉ Stéphane – BAI HIT Irénée – BARETH Henri – BARON George – BARON Gisèle – BARTHELERY Edmonise – BATTER BELNEL Suzy – BERCO Annick – BLERALD Pierre – BOULA Évelyne – BULVERT Gisèle – BULVERT MICHÈLE – CAPRO-PLACIDE MICHÈLE – CHARLERY Maguy – KE Mireille – COUDIN Marie-Anne – LEM Julie – DELIN Josiane – SUNDIANTONIA Magalie – DUVAL Da Laure – ÉTIENNE FRA FITTEDUVAL Roger – GABRIEL Kelly – GERMIONNE – GERMON GI Marie-Josée – GLO HODEBAR Rosy – HO GUYLÈNE – JEAN-BA MYRTA – JEAN-PIERRE JOSEPHROSE Sylvie – JOSIANE – LABROTA Marguerite – LABROTA Marguerite – LAGIER Josiane – LAGRAND Geneviève – LAGRAND Madeleine – LAGRANGE Sylvia – LAGUERRE Gilberte – LAHELY Marie-Alice – LAHELY Roger – LAMIEN Mathilde – LAMNOS Jocelyne – LAMON Charlotte – LANDRY Lucette – LANOIR Gilbert – LANOIR Monique – LAQUICHEZ Blaise – LAPOINTE Monique – LATOUR Léa – LAUPA Madeleine – LAURETA Marie-Louise – LEPOULIQUEN Suzette – LECHALIER Nathalie – LEDOUX Max – LEDOUX Sonia – LE LÉON SÉPHE – LEVERT Séverine – CHAMPS Marie-Angéline – LUPON Marc-André – MANSOU Claude – MARIMOU ri-George – MEDJID Nelly – MICHEL Valé Jean-Michel – MORE – NEMORIN Lucrèce – ODRY Léon – OLIE Roger – PARNY Adèle – GNON Pascale – PO Véronique – RANLIN RIBAL Sonia – ROBA ROSILLETTE Christia NADEAU Maryse – S de St Paul LISABETH Sœur Evelyne de Ma George-Marie ATHA ELOI-BÉZÈS – Sœur sabeth SABAN – Sœur Marie-Agnès ZONZON – Sœur Marie-Amélie JEAN-NOËL – Sœur Marie-Anastasie ELOI-HILAIRE – Sœur Marie-Ange TROBRILLANT – Sœur Marie-Armelle VAUBON – Sœur Marie-Augustine BIAS – Sœur Marie-Béatrice LUCE – Sœur Marie-Bernadette SUIVANT – Sœur Marie-Denis AMILCAR – Sœur Marie-Emilienne TISSERAND – Sœur Marie-Flavie LACHAL – Sœur Marie-Gabrielle MANET – Sœur Marie-Gérard DIBOULA – Sœur Marie-Hélène LAFARE – Sœur Marie-Liliane LUTIN – Sœur Marie-Madeleine FLÉRIAG – Sœur Marie-Suzanne LOUIS-JOSEPH – Sœur Marie-Véronique MIRTA – Sœur Marthe de St Joseph SÉBASTIEN – Sœur Marthe de St Pierre DESJARDINS – Et bien d'autres...





