ماهية آليات سياسية لتخطيط إعادة الإعمار؟

محاضرة لِمانون – نور طنوس

طالبة دكتوراه في جامعة باريس الثانية (بانتيون –أساس)، باحثة مشاركة في كرسي التاريخ المعاصر للعالم العربي – كوليج دو فرانس، باريس

أي آليات سياسية لتخطيط إعادة الإعمار؟

- الهيكل التنظيمي
- توزيع المساعدات
- دور الجهات المانحة

الهيكل التنظيمي

- الصندوق الاستئماني متعدد المانحين
  - المركزية
  - التخطيط بشكل توقعي
- المجلس السياسي لإِعادة الإِعمار
  - إدارة سياسية عالية الجودة
  - قيادة قوية
  - التعيين (التكليف) بحسب المتطلبات
  - دور أهل المهجر

توزيع المساعدات

- التوزيع الزمني
- التوزيع الجغرافي
- التوزيع القطّاعي

دور الجهات المانحة

- حوافز الجهات المانحة
- المساعدة عبر مشروع
- الاحتفاظ بالسيطرة على اتخاذ القرار

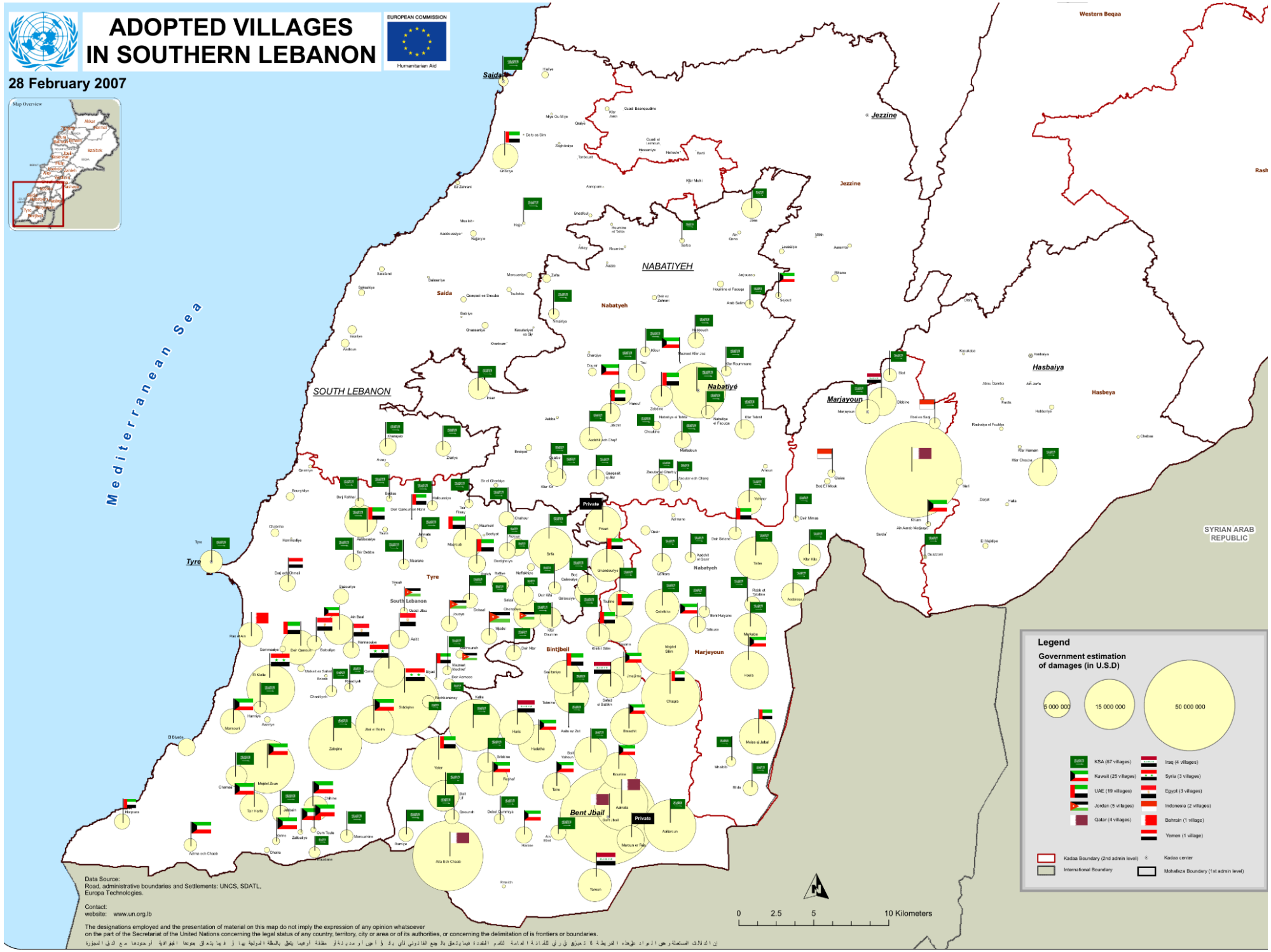
ADOPTED VILLAGES
IN SOUTHERN LEBANON
EUROPEAN COMMISSION
Humanitarian Aid
28 February 2007
Map Overview
Mediterranean Sea
SOUTH LEBANON
NABATIYEH
Saida
Jezzine
Nabatyeh
Nabatiyé
Marjayoun
Hasbaiya
Hasbeya
Tyre
South Lebanon
Bintjbeil
Bent Jbail
Western Beqaa
SYRIAN ARAB REPUBLIC
Legend
Government estimation of damages (in U.S.D)
5 000 000
15 000 000
50 000 000
KSA (87 villages)
Kuwait (25 villages)
UAE (19 villages)
Jordan (5 villages)
Qatar (4 villages)
Iraq (4 villages)
Syria (3 villages)
Egypt (3 villages)
Indonesia (2 villages)
Bahrain (1 village)
Yemen (1 village)
Kadaa Boundary (2nd admin level)
International Boundary
Kadaa center
Mohafaza Boundary (1st admin level)
0 2.5 5 10 Kilometers
Data Source:
Road, administrative boundaries and Settlements: UNCS, SDATL, Europa Technologies.
Contact:
website: www.un.org.lb
The designations employed and the presentation of material on this map do not imply the expression of any opinion whatsoever on the part of the Secretariat of the United Nations concerning the legal status of any country, territory, city or area or of its authorities, or concerning the delimitation of is frontiers or boundaries.

ملخص لمقترحات بخمس نقاط

- الفصل بين الجهاز التمويلي والهيئة السياسية لإِعادة الإِعمار
- تنظيم مؤتمر للمانحين في وقت مبكر.
- استباق وصول المساعدات عن طريق الإِدارة السليمة.
- عدم إغفال، خلال توزيع المساعدات، القطاعات الأقل جاذبية بالنسبة للمانحين، أو التي تتطلب استثمارا على المدى الطويل.
- الحفاظ على السيطرة الوطنية، والسيطرة على اختيار المشاريع والأولويات.

« Better to let them do it imperfectly than to do it perfectly yourself »

T.E. Lawrence

برنامج تحضير – غازي عينتاب

نيسان 6

Cy – La